

MANSVÄST FRÅN HAMMERDAL

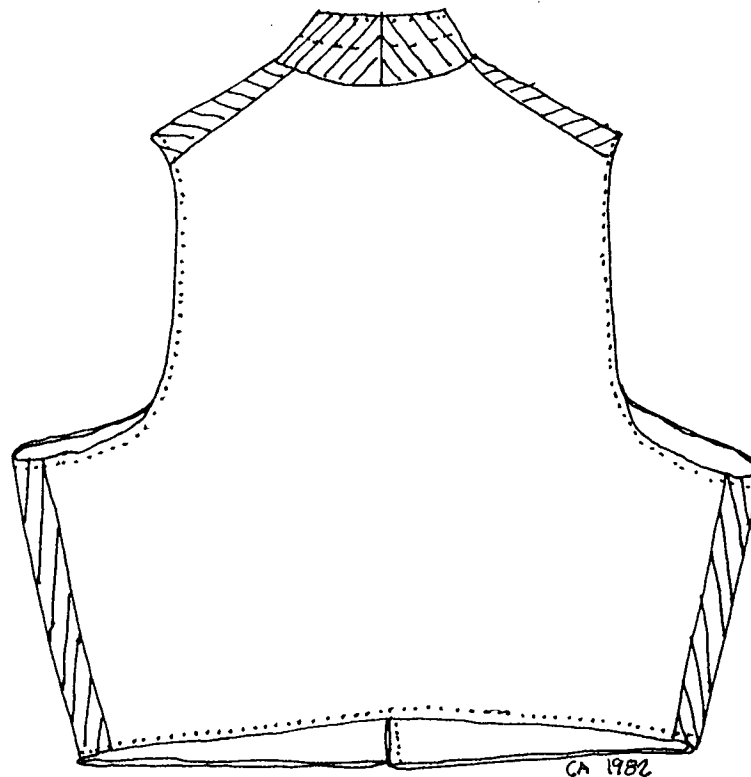

Utgivet av JÄMTLANDS LÄNS MUSEUM. Östersund 1982.
På uppdrag av Dräktkommittén har arbetet utförts av Cristina Agdler.

MANSVÄST FRÅN HAMMERDAL. S 23 HHF 825.

Västen finns på hembygdsgården i Hammerdal.

FRAMSIDA - RÄTSDA

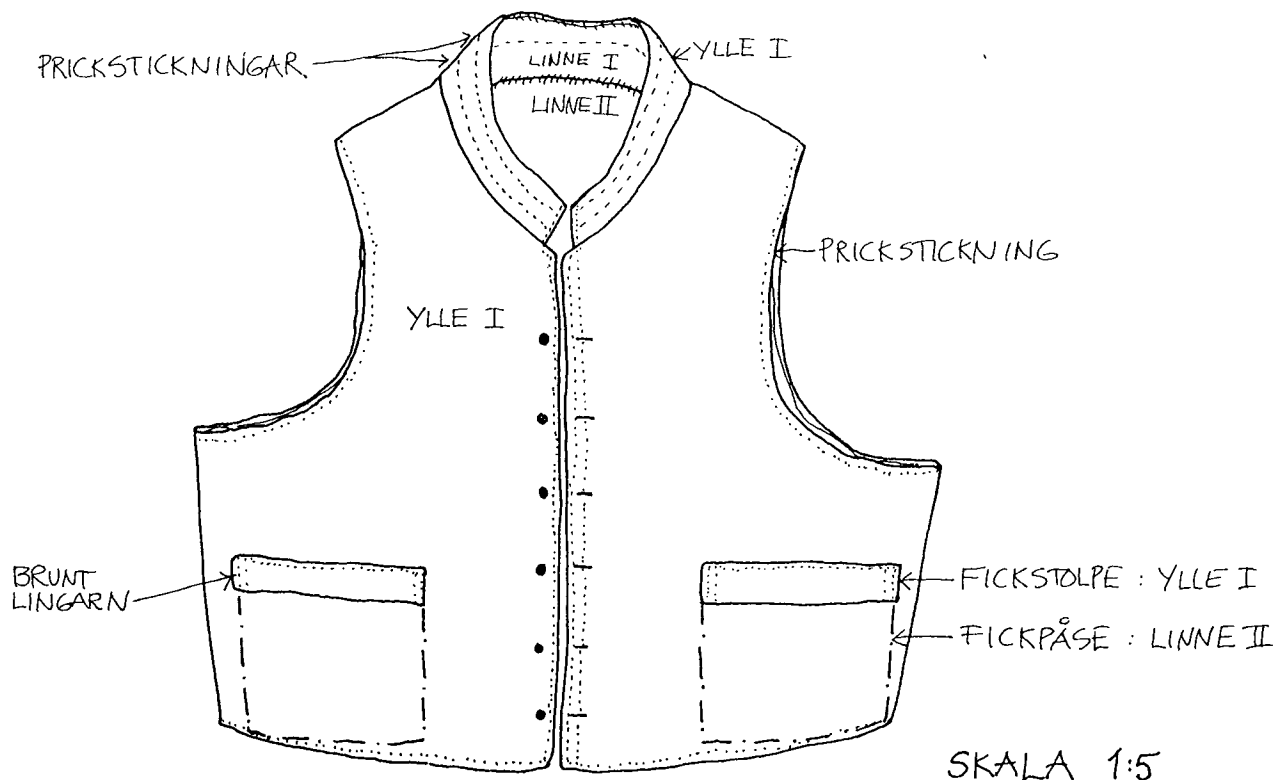

BAKSIDA - RÄTSDA

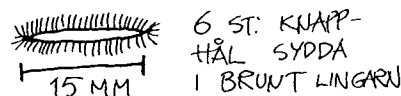
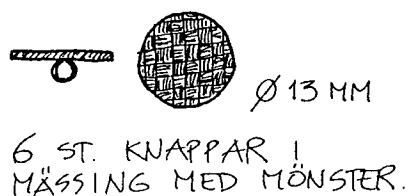

Material till mansväst från Hammerdal.

Västens framstycken är sydda av ett randigt halvylletyg.

Bakstycket är sytt av ett blekt linnetyg.

Hela västen är fodrad med ett grovt oblekt linne.

Se vävnotan!

Västen knäpps fram med 6 stycken runda mönstrade mässingsknappar.

Västen är handsydd med lingarn - blekt till sömmarna och brunt till knapphålen.

Mönsterdelar i ylletyg I, ylletyg II och linne I.

Storlek efter original. Skala 1:5.

SKALA 1:5

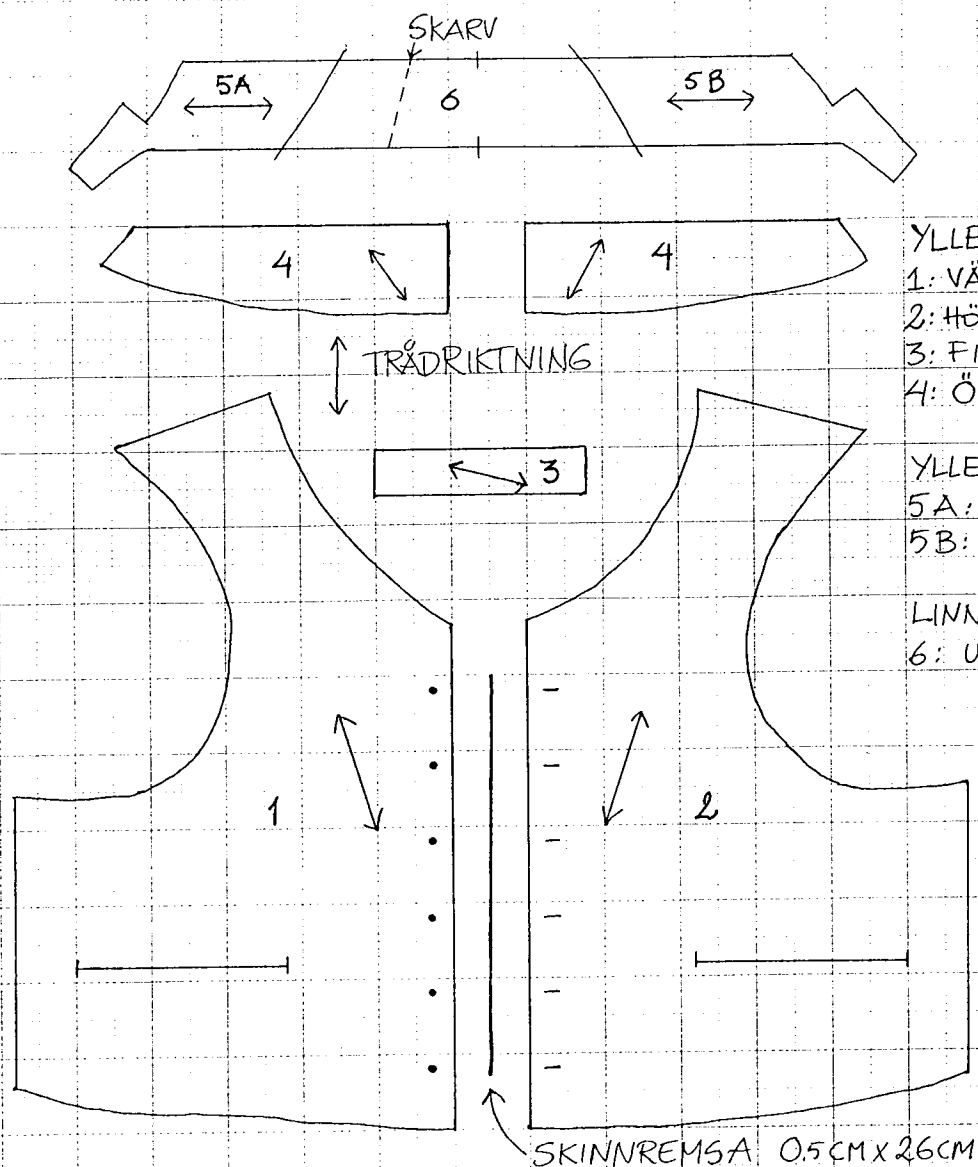

YLLE I:

- 1: VÄNSTER FRAMSTYCKE
- 2: HÖGER FRAMSTYCKE
- 3: FICKSTOLPE 2 ST.
- 4: ÖVERKRAGE

YLLE II:

- 5A: UNDERKRAGE
- 5B: UNDERKRAGE

LINNE I:

- 6: UNDERKRAGE

Mönsterdelar i linne I (bakstycke) och linne II (foder).

Storlek efter original. Skala 1:5.

LINNE I: 1. BAKSTYCKE
2. UNDERKRAGE
VID NACKEN

LINNE II: (FODER): 3. FRAMSTYCKE 2 ST.
4. BAKSTYCKE
5. FICKPÅSE 2 ST.

↑ TRÅDRIKTNING ↓

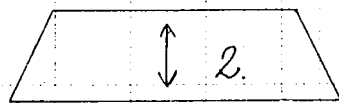

SKALA 1:5

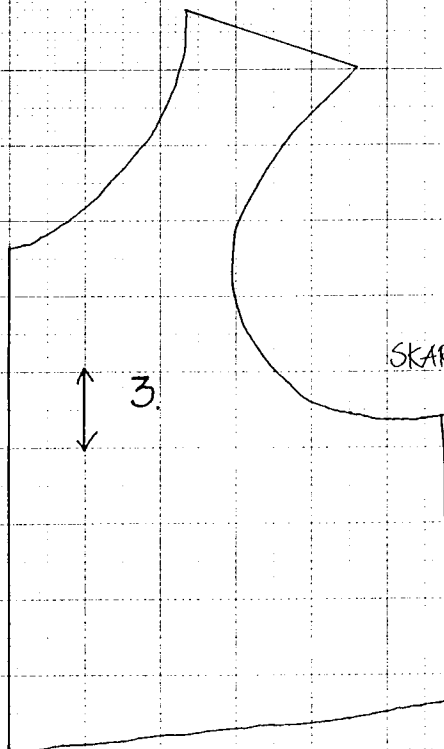
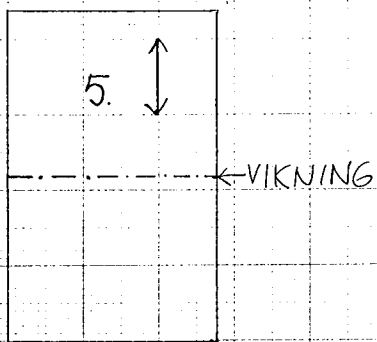
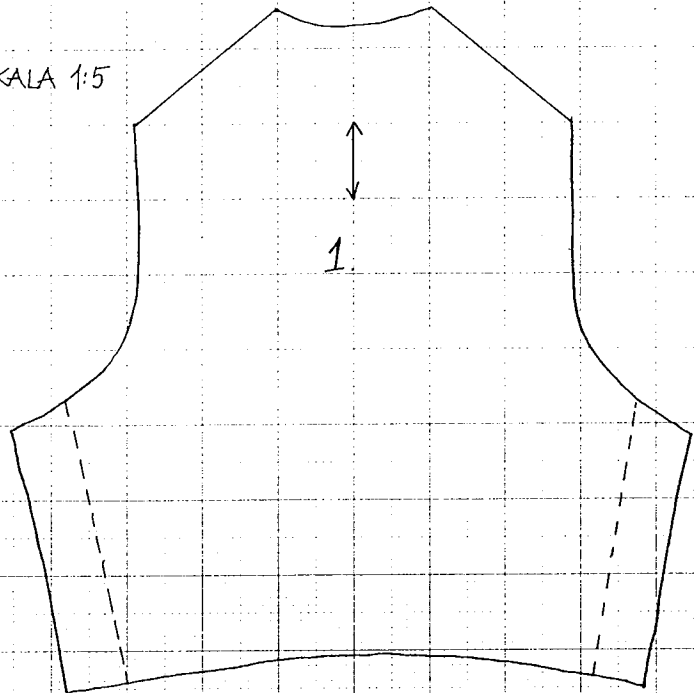

SKARVNING

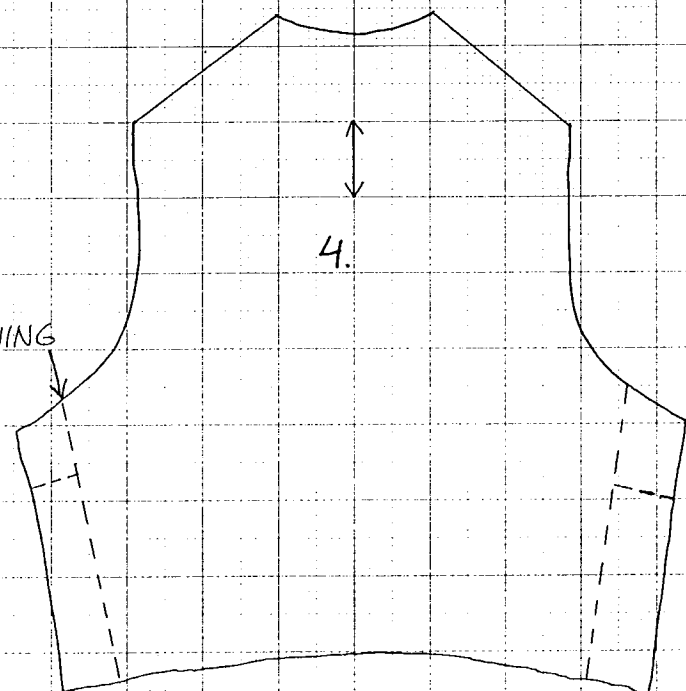

Så här är västen sydd:

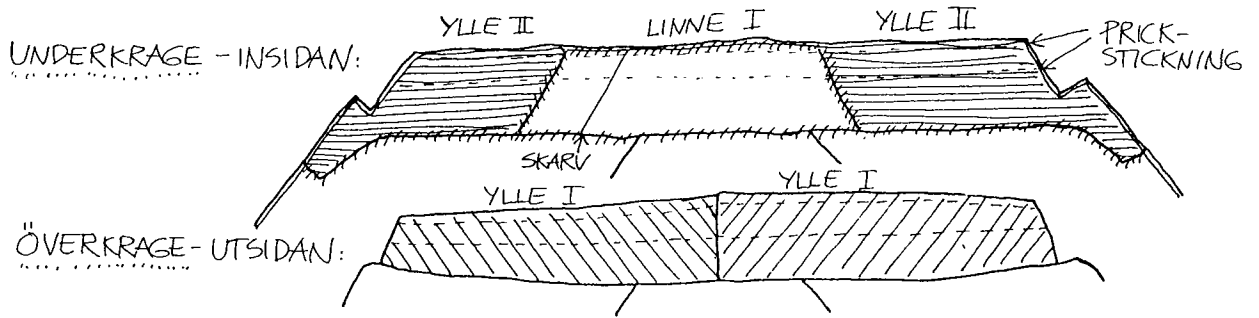

FRAMSTYCKE : AVIGSIDA

SKALA 1:5

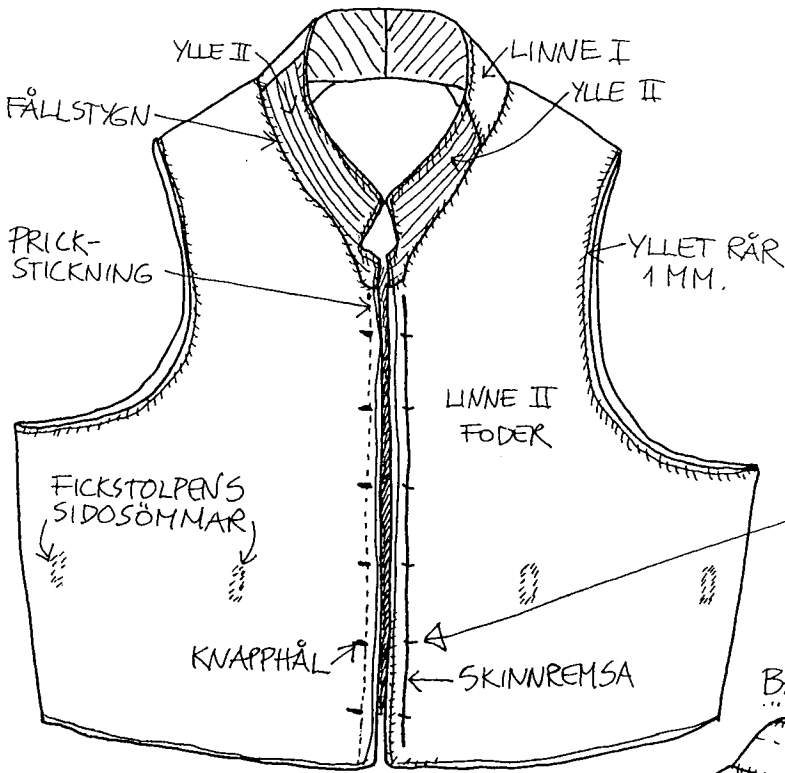

SKINNREMSA TILL KNAPPARNA:

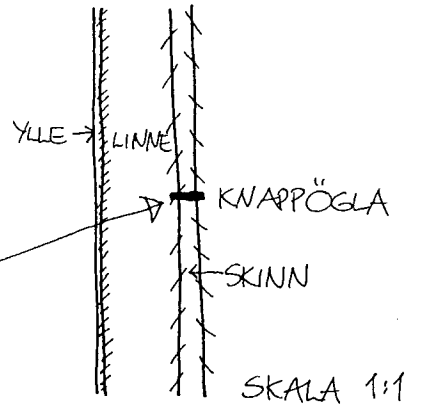

BAKSTYCKE : AVIGSIDA

SKALA 1:5

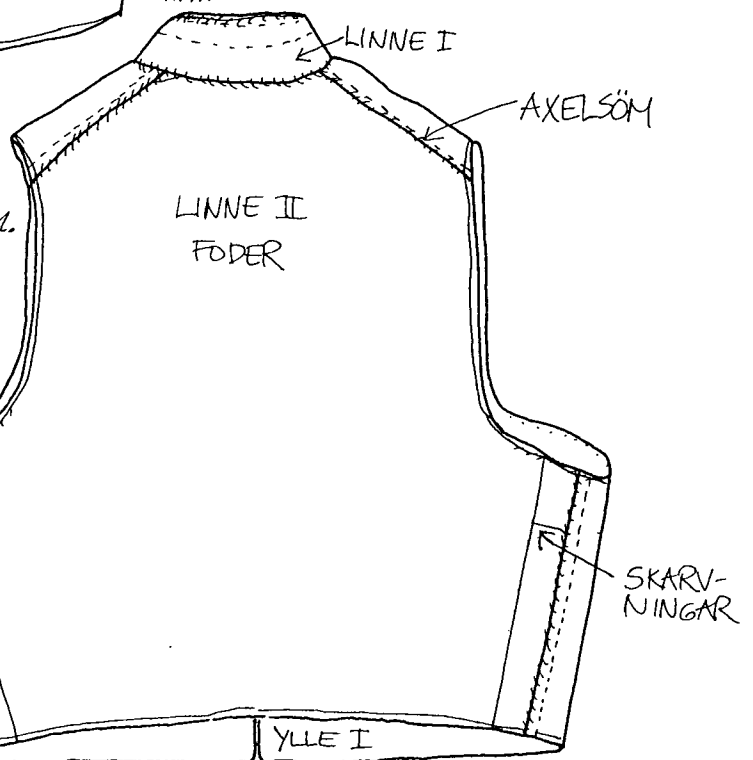

Västens fram- och bakstycken är fodrade var för sig, innan de har sytts ihop med fällsöm. FÄLLSÖM TILL AXEL- OCH SIDSÖM:

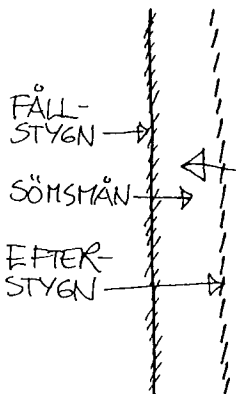

SKALA 1:1